

Bygg enklere, raskere og mer presist med elementer i tre!



Se vårt utvalg av

vegg-, gulv- og takelementer

Fordelene med ferdigproduserte elementer er mange:

- Raskere tett bygg
- Garanterer tørre elementer fra fabrikk
- Kortere byggetid, høyere effektivitet
- Miljøvennlig – mindre søppel, svinn og kapp
- Kontroll på kostnader, fremdrift og kvalitet
- Godkjent av SINTEF

Veggelementer

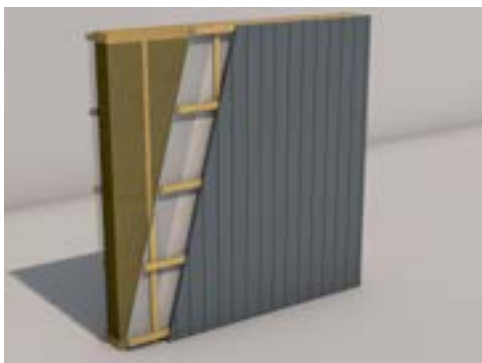

Yttervegger

Kan brukes i de aller fleste bygg. De kan benyttes som bærekonstruksjon i bygg inntil fire etasjer. Leveres mest mulig komplette etter de standarder og dimensjoner som det enkelte prosjekt krever.

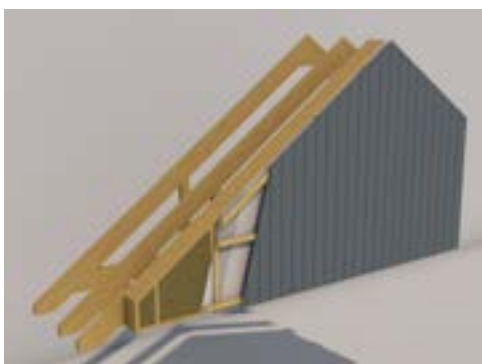

Ferdigproduserte gavler

Har samme oppbygging som ytterveggene. De blir prosjektert og tilpasset takstoler. Eventuelt tilhørende gesimskasse kan lages på fabrikken og blir sendt til byggeplass for montering.

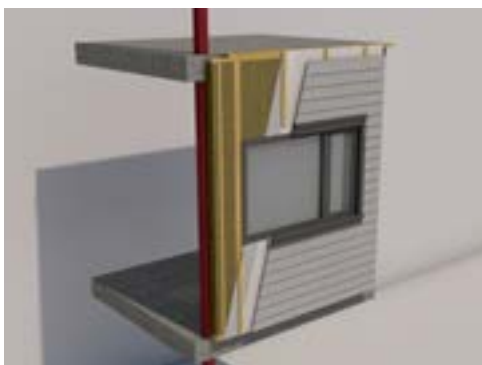

Innfillingselementer

Benyttes der det er brukt betong og stål som bærekonstruksjon og man ønsker en trefasade eller innslag av tre.

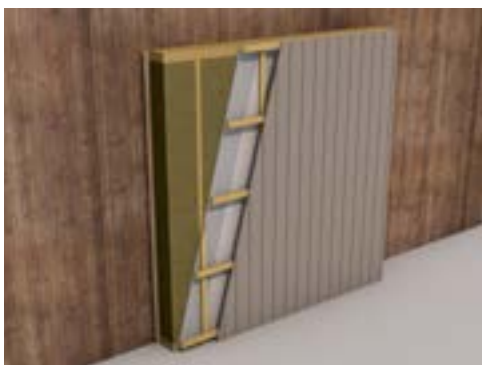

Forblendingslementer

Benyttes ved fasaderenovering, eller utenpå betongvegg der man har behov for isolasjon og ytterkledning.

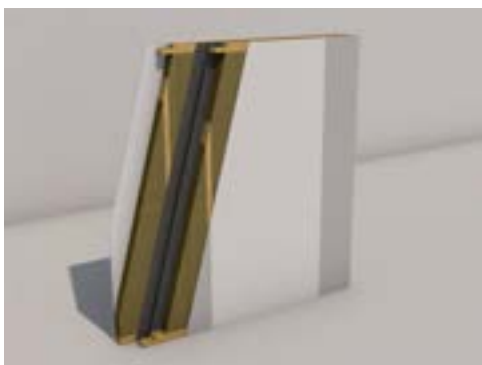

Brann- og lydveggselementer

Benyttes som leilighetsskille for å ivareta lyd og brannkrav.

Gulv- og takelementer



Bjelkelagselementer

Brukes som gulv eller etasjeskille. Kan leveres klargjort for vannbåren varme. Tilpasset bruk av badekabiner.

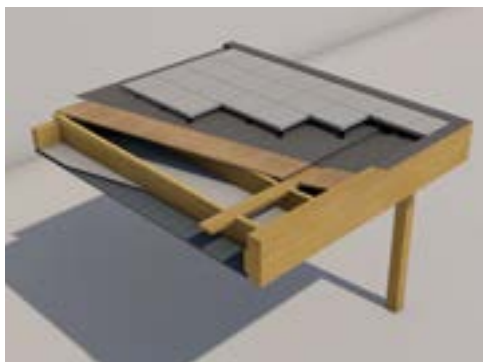

Balkong- og svalgangselementer

Kan leveres med eller uten brannkrav. Leveres klargjort for betongheller eller tremmegulv.

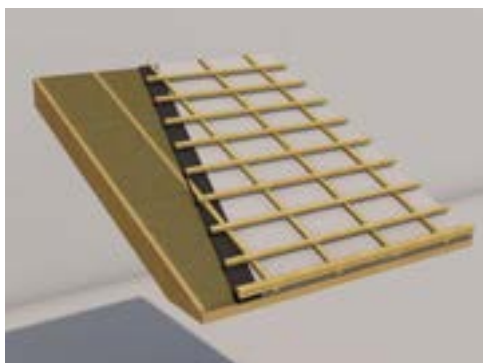

Luftet tak for takstein

Kan benyttes til alle typer skråtak. Leveres klargjort for de fleste typer takstein.

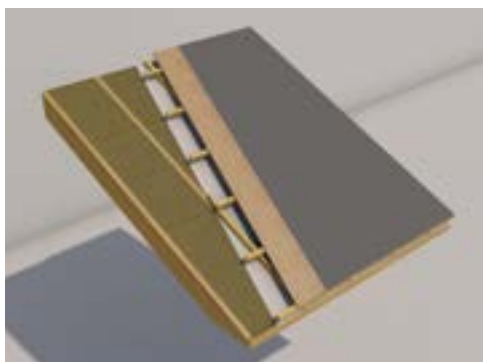

Luftet tak for papp

Kan benyttes til alle typer skråtak. Leveres klargjort for papp eller ferdig med protan.

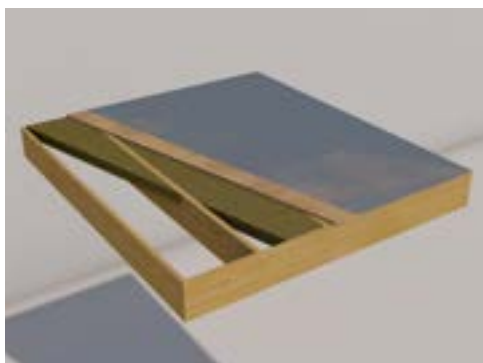

Kompakttak

Benyttes ved flate takkonstruksjoner. Leveres klargjort for fallisolasjon og tekking.

Har du spørsmål?

Ta gjerne kontakt med oss!

Lindal Smith Elementer



1. Storås:

Lykkjvegen, 7334 Storås

Kontakt:

gjermund.sorlokk@smith.no

telefon 901 60 945

Produserer:

Precut, konstruksjonspakker

2. Meldal:

Heggøya 22, 7334 Storås

Kontakt:

gjermund.sorlokk@smith.no

telefon 901 60 945

Produserer:

Vegg-, gulv- og takelementer

3. Ørsta:

Industrivegen 16, 6155 Ørsta

Kontakt:

andre.bakken@smith.no,

telefon 467 41 476

Produserer:

Vegg-, gulv- og takelementer

4. Oslo:

Østre Aker Vei 206, 0975 Oslo

Salgskontor:

andre.bakken@smith.no,

telefon 467 41 476

5. Risør:

Porsveien 2, 4994 Akland

Kontakt:

helena.guttormsen@lindalgruppen.no

telefon 994 00 371

Produserer:

Vegg-, gulv- og takelementer, precut, konstruksjonspakker

6. Vegårshei:

Ljøstadsaga 1, 4985 Vegårshei

Kontakt:

helena.guttormsen@lindalgruppen.no

telefon 994 00 371

Produserer:

Vegg-, gulv- og takelementer, takstoler, moduler



Sjekkliste før kalkulasjon - Treelementer

Vennligst fyll ut sjekkliste før kalkulasjon og returner til meg med plan, snitt og fasadetegninger og målsatte vinduer på plantegning eller dør/vinduskjema så kommer jeg tilbake med dato for tilbud. Forespørsel sendes til andre.bakken@smith.no

BESKRIVELSE	JA	NEI	SPESIFIKASJON
Proff Kunde			
Prosjekt			
Leveringsadresse			
Ønsket leveringsdato			
Siste frist for levering			
Tilbudsfrist			
Hvem er ansvarlig søker for prosjektet			
Levert på fabrikk			
Levert byggeplass			
Kraning av elementer under montering			
Levert og montert byggeplass (kun Risør/Akland)			
Levert, montert og komplettert byggeplass (kun Risør/Akland)			
Opplæring med monteringsveileder (kun Risør/Akland)			
Tak: takelementer, takstoler, sperrer, kompakttak,			
Yttervegg trekonstruksjon			
Dimensjon på stender			
Type isolasjon			
Innvendig påføring			
Type utvendig kledning			
Type utvendig fasadeplate			
Yttervegg betongkonstruksjon			
Inngarpet mot betong, send ønsket detalj			
Utenpåliggende elementer			
Brann og lydvegger			
Vindu			
Pvc, tre, alu. belagt, aluminium			
Komplett vindusskjema må vedlegges			
Bjelkelag			
I-bjelke, s-bjelke eller k-bjelke			
Gulvspon: Slissepon eller imp			
Synlig eller skjulte dragere			
Forboring for ventilasjon forutsetter IFC fil fra tekniske fag			
Innervegger: sammenspikret eller precut			
Terrasse: ønsket ferdigstillelsesgrad			
Balkonger: Brannisolert, ferdig kledd himling			
Takoverbygg: ønsket ferdigstillelsesgrad			
Svalgang: ønsket ferdigstillelsesgrad			
Forblendingselementer: dimensjon, oppbygging			
Festemidler ved montering: Skruer, fug, vinkler, teip og skum			

DATO	NAVN